



API BECI キャンパスガイド 2023

(2023年6月版)

このAPI BECI キャンパスガイドでは、COVID-19のパンデミック中にも運営を続け、2022年7月に通常運営を再開した**BECI The CAFE**(カフェキャンパス)からご紹介します。

次にご紹介するのは、API BECIとTALKアカデミー(旧TALK Yangco Center)の長所を併せ持つ**スパルタキャンパス**です。旧TALKアカデミーの施設にアップグレードを施し、新しく生まれ変わりました。

最後は2023年12月にオープンした、バギオの中心部にあるバーンハムパーク近くのプレミアムな**シティキャンパス**です。このキャンパスは特に30代以上のビジネスパーソンやフリーランス、起業家の方々をターゲットにしており、法人研修などのニーズにも対応しています。

およそ20年間にわたり蓄積してきたAPI BECIが誇る英語教育システムとノウハウを基にした、これからの新しい英語学習トレーニングのすべてをチェックしていきましょう。

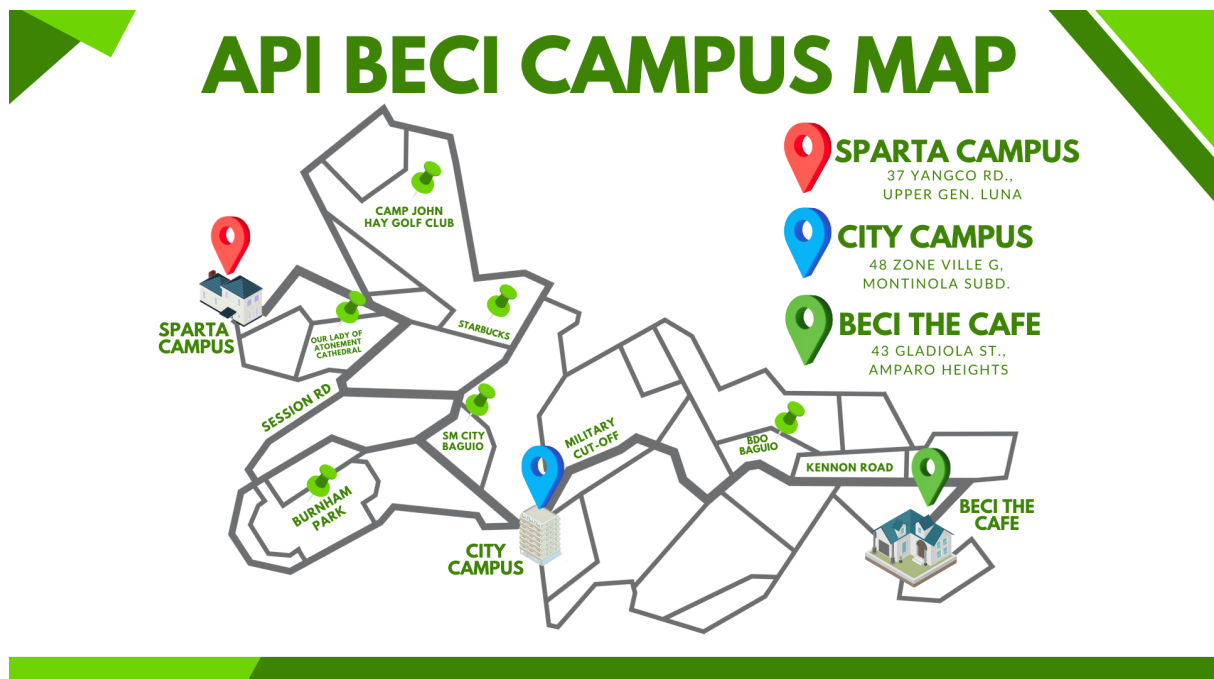

目次

1. キャンパス紹介

キャンパス 1. API BECI カフェキャンパス: 3-5ページ

キャンパス 2. API BECI スパルタキャンパス: 6-9ページ

キャンパス 3. API BECI シティキャンパス: 10-12ページ

2. キャンパス別 コースについて

2-1. キャンパス別 カリキュラム: 13-15ページ

2-2. キャンパス別 コース詳細: 16-20ページ

3. 週末トラベルプログラム・BBQパーティについて

3-1. トラベルプログラム: 21ページ

3-2. BBQパーティ: 21ページ

4. 規約・ルールについて

4-1. 返金規約 (キャンセルポリシー): 22ページ

4-2. 外出ルール: 23ページ

4-3. コロナウイルス感染症 特別規約: 23ページ

4-4. その他の規約・ルール: 23ページ

5. API BECI キャンパスマップ

: 24ページ

6. お問い合わせ先

: 24ページ

1. キャンパス紹介

キャンパス 1. API BECI カフェキャンパス(BECI The CAFE)

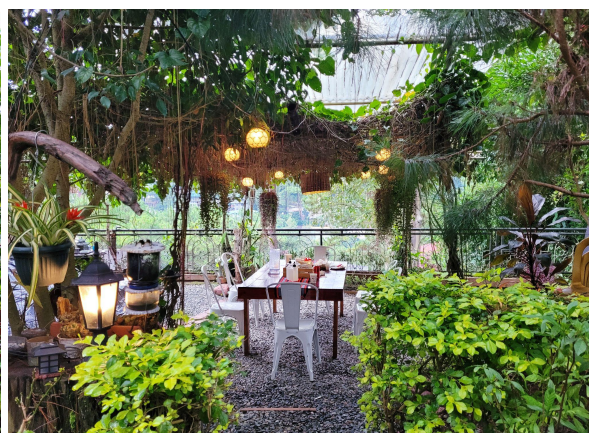
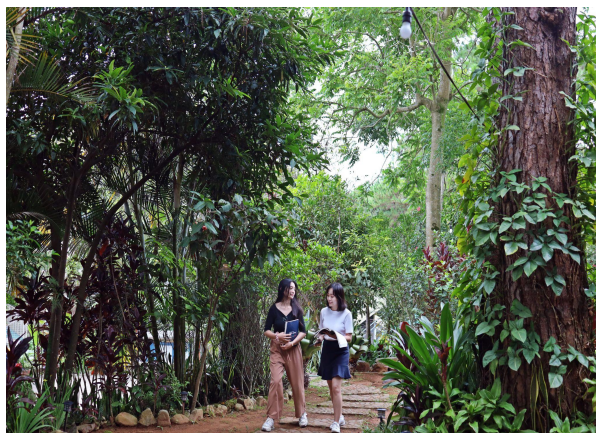

API BECI BECI The CAFE(カフェキャンパス)は、閑静な住宅街にある自然に囲まれたキャンパスです。**API BECI**のプロ講師陣が過去数十年にわたり培った教授法とカリキュラムを活用し、生徒様のスピーキング力を短期間でアップしていきます。特に英語でのコミュニケーションに自信のない方や、初級レベルの方がしっかりと英語力を伸ばせるようにサポートをしています。最大40名の少人数制のため、生徒と講師の距離が近く、授業以外でも自然と英語環境に触れることができます。

こんな方におすすめ 落ち着いたガーデンと静かな環境の中で、リラックスしながら一步一步確実に英語力を高めたい方／トラベル英語を学びたい方／一生涯の友だちを作りたい方

1) API BECI カフェキャンパス 授業料

コース	コース構成	費用
SPEED ESL 1	合計 8コマ <ul style="list-style-type: none"> - マンツーマンクラス 4コマ - グループクラス 2コマ - ナイトグループクラス 2コマ *任意参加 	US\$800
SPEED ESL 2	合計 8コマ <ul style="list-style-type: none"> - マンツーマンクラス 6コマ - ナイトグループクラス 2コマ *任意参加 	US\$900
Lite ESL	合計 6コマ <ul style="list-style-type: none"> - マンツーマンクラス 2コマ - グループクラス 2コマ - ナイトグループクラス 2コマ *任意参加 	US\$600
オプション	内容	現地支払費用
Parrot (現地で変更)	発音矯正に特化したマンツーマンクラスの提供 <ul style="list-style-type: none"> - Parrot : オウム - 講師の発する英文を耳と口で理解し、いわゆる「オウム返し」の要領で正しい発音と抑揚を生徒自身が淀みが無く再現できるまで、繰り返し訓練をするレッスン 	※追加費用無し
Venture/Travel (現地で追加)	トラベル英語マンツーマンクラスを1コマ追加 <ul style="list-style-type: none"> - 旅行に特化したレッスン - 月-金/4週間 (最低受講期間: 4週間) - 毎週土曜日のアクティビティに参加 - 週末アクティビティでかかる費用は自己負担 	8,000ペソ (4週間あたり)
Rehab (現地で変更)	4コマのクラスをRehabに変更 <ul style="list-style-type: none"> - ネイティブの発音を学ぶことに特化したレッスン - 月-金/1週間 - 午前または午後のクラス4コマで実施 	4,000ペソ (1週間あたり)
SPマンスリー テスト (コースに含む)	SPテストの提供 <ul style="list-style-type: none"> - SP: Speaking Prescription - 韓国で特許を取得したスピーキング矯正の特別テスト - すべてのコースに含まれている - 入学テストやマンスリーテストとして月1回実施 	※追加費用無し



* マンツーマンレッスンを追加する場合、現地に於て8,000ペソをお支払いいただきます。(4週間)

* ナイトクラスは任意のオプショングループクラスで、月曜日から木曜日まで開講しています。参加は基本無料ですが、参加には500ペソのデポジットが必要で、4週間単位での受講となります。

2) API BECI カフェキャンパス 学生寮滞在費

お部屋タイプ	費用	備考
1人部屋	US\$1,000	<ul style="list-style-type: none"> - カフェにてアメリカノを提供(1日1杯まで) - BBQパーティを提供(月1回) - マッサージを1回無料提供(月1回まで) *マッサージは500ペソ/回で追加可能 - 2階: 男性、3-4階: 女性 *4人部屋の提供は女性のみ
2人部屋	US\$750	
3人部屋	US\$670	
4人部屋	US\$570	

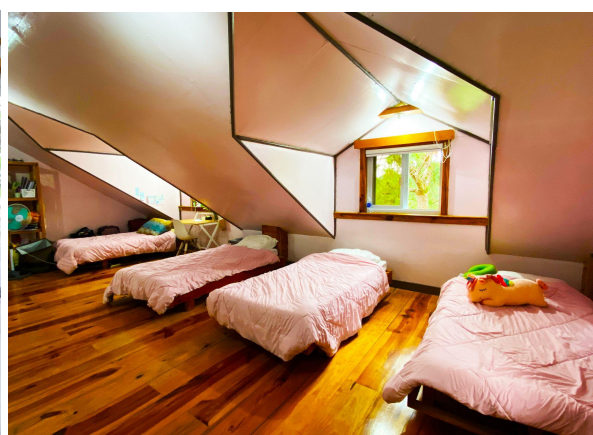
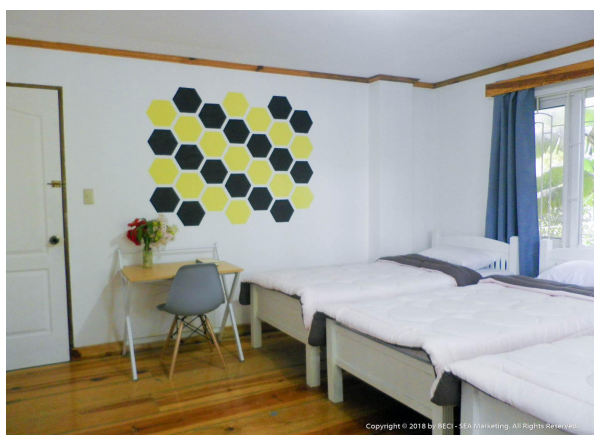

キャンパス 2. API BECI スパルタキャンパス

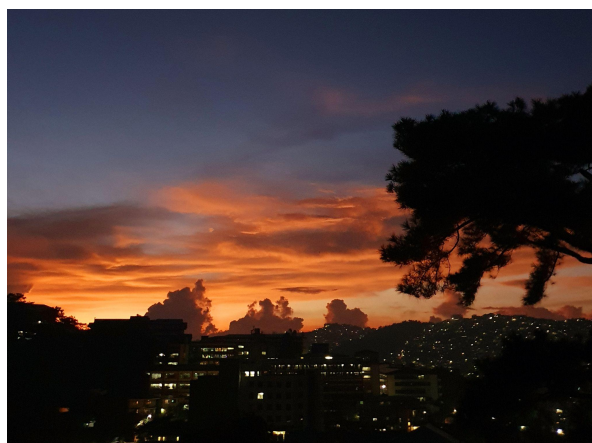

API BECI スパルタキャンパスでは、24 ESLコース(スパルタESL)とテスト対策コース(TOEIC・IELTS)を提供しています。生徒の英語力とテストスコアを短期間で向上させるために、日々の学習と英語使用状況を厳しくチェックし、細かな指導を行っています。寮のお部屋では**3+1英語部屋**という、国籍の異なる3人の生徒と1人の講師が生活をともにし、24時間英語を使うことができる環境づくりをしています。

こんな方におすすめ 厳しいスパルタ環境の中で、総合的な英語力を短期間で向上させたい方／就職活動を控える大学生や転職志望している社会人の方／ワーキングホリデーの準備をしたい方／TOEICやIELTSで目標スコアを達成するために集中的に勉強したい方

1) API BECI スパルタキャンパス 授業料

コース	コース構成	費用
24 ESL	合計 10コマ <ul style="list-style-type: none"> - マンツーマンクラス 5コマ - グループクラス 2コマ - 夜間義務自習・テスト 3コマ *必須 	US\$900
TOEIC	合計 9コマ <ul style="list-style-type: none"> - マンツーマンクラス 4コマ - グループクラス 2コマ - 夜間義務自習・テスト 3コマ *必須 <ul style="list-style-type: none"> - 単語テスト 1コマ - 模擬テスト 2コマ(120分) 	US\$850
IELTS	合計 9コマ <ul style="list-style-type: none"> - マンツーマンクラス 4コマ - グループクラス 2コマ - 夜間義務自習・テスト 3コマ *必須 	US\$900
オプション	内容	現地支払費用
SPプログラム (24 ESLコースのみ)	SPプログラムの提供 <ul style="list-style-type: none"> - SP: Speaking Prescription - スピーキング矯正のための特別プログラム - 24 ESLコースにのみ含まれている - SPテストを毎週実施 - マンツーマンレッスンでSPテストを復習 	*コース料金に含まれる
Rehab (24 ESLコースのみ)	4コマのクラスをRehabに変更して提供 <ul style="list-style-type: none"> - 発音矯正に特化したレッスン - 24 ESLコースに含まれている - 月-金/1週間 - 午前または午後のクラス4コマをRehabクラスに変更して実施 	*コース料金に含まれる
SPマンスリーテスト (TOEIC/IELTS)	SPテストの提供 <ul style="list-style-type: none"> - SP: Speaking Prescription - 特許を取得したスピーキング矯正の特別テスト - すべてのコースに含まれている - 入学テストやマンスリーテストを月1回実施 	*追加費用無し

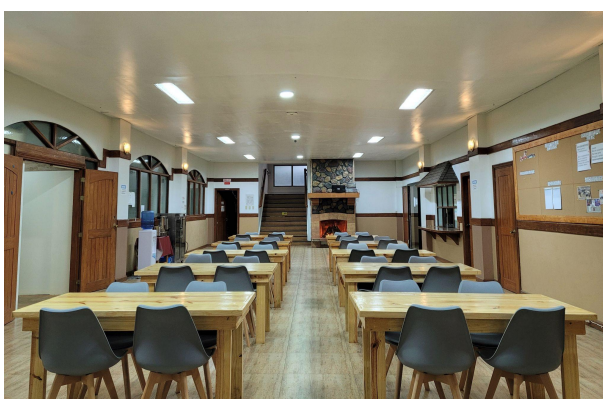
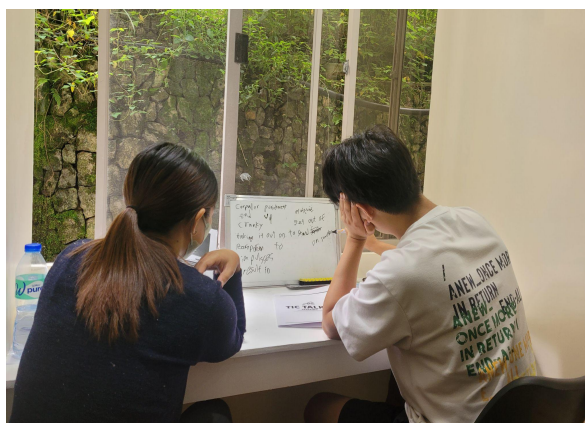
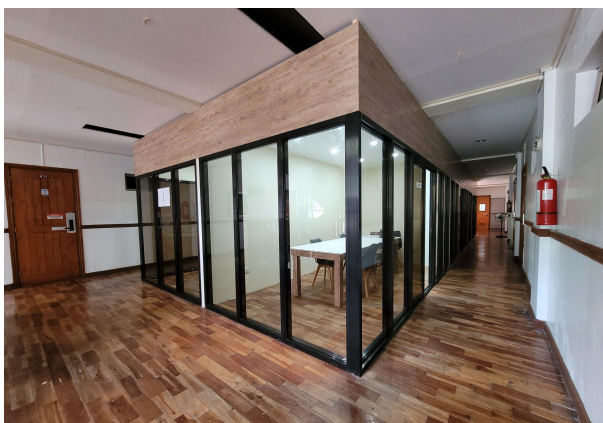

- * 全コースで月-金、ナイトクラスでの義務自習時間があります。
- * 24ESLコースでは毎週SPテスト、TOEIC・IELTSコースでは毎月SPテストを実施します。
- * 24 ESLコースは「スパルタESLコース」です。

2) API BECI スパルタキャンパス 学生寮滞在費

お部屋タイプ	費用	備考
3+1 英語部屋	\$750	<ul style="list-style-type: none"> - 各部屋に国籍の異なる3人の生徒、1人のフィリピン人講師が滞在し、24時間英語を使う環境で生活します。 - 夜9時からはお部屋の中で、日常会話フレーズを学ぶミニレッスンが行われます。
4人部屋	\$650	*国籍の制限や講師との共同生活はありません



スパルタキャンパスの寮は、全室にバス・トイレを完備しているほか、デジタルドアロック、個人用セーフティボックス、冷蔵庫、Uratex製マットレスなど、生徒様に最適な生活をサポートする設備が整っています。また、各お部屋にはバルコニーがあり、バギオの素晴らしい景色を楽しむことができます。

キャンパス 3. API BECI シティキャンパス

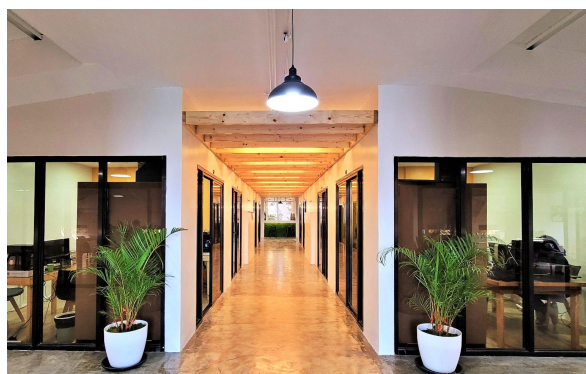
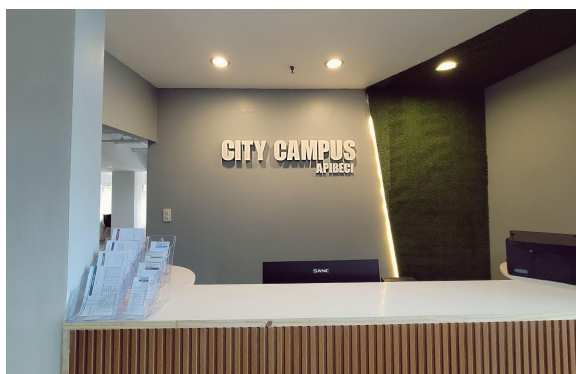

バギオ市の中心部に位置する**API BECI** シティキャンパスは、キャリアを積んでいる30代以上の社会人をメインターゲットにしたキャンパスです(教室は9階、寮は7-8階)。シティキャンパスでは英語を学び、話すだけでなく、流暢な英会話力を身につけ、論理的なプレゼンテーション能力を高め、実際のビジネスシーンに通用するスキルを備えるための環境が整っています。シティキャンパスには、主にさまざまな業界のビジネスパーソン、フリーランス、起業家の方が集まり、ビジネスネットワーキングに最適な場所となります。リモートワークをしながら留学することができるよう、夜間にマンツーマンレッスンを受けることができるコースを提供しています。どこにいても仕事ができる時代になった現代で「会社を休まず留学する」が実現できるキャンパスです。

こんな方におすすめ ビジネスパーソン・フリーランス・起業家の方／日中は働き、夜間にマンツーマンレッスンを受けたい方／ビジネス英語スキルを向上させたい方

1) API BECI シティキャンパス 授業料

コース	コース構成	費用
Biz2.0	合計 6コマ - マンツーマンクラス 4コマ - グループクラス 2コマ	US\$1,000
Flexi-Biz2.0	合計 5コマ - マンツーマンクラス 3コマ *夜間17:00-20:50 - グループクラス 2コマ *日中9:00-16:50	US\$1,000
SPEED ESL	合計 6コマ - マンツーマンクラス 4コマ - グループクラス 2コマ	US\$800
Flexi-SPEED ESL	合計 5コマ - マンツーマンクラス 3コマ *夜間17:00-20:50 - グループクラス 2コマ *日中9:00-16:50	US\$800
Lite ESL	合計 4コマ - マンツーマンクラス 2コマ - グループクラス 2コマ	US\$600
Flexi-Lite ESL	合計 3コマ - マンツーマンクラス 1コマ *夜間17:00-20:50 - グループクラス 2コマ *日中9:00-16:50	US\$600
SP ESL	合計 7コマ - マンツーマンクラス 5コマ - SPプログラム含む - グループクラス 2コマ	US\$900
オプション	内容	現地支払費用
SPプログラム (SP ESL)	SPプログラムの提供 - SP: Speaking Prescription - スピーキング矯正のための特別プログラム - 24 ESLコースにのみ含まれている - SPテストを毎週実施 - マンツーマンレッスンでSPテストを復習	*コース料金に含まれる
SPテスト (SP ESL以外)	SPテストの提供 - SP: Speaking Prescription - 特許を取得したスピーキング矯正の特別テスト - すべてのコースに含まれている - 入学テストやマンスリーテストを月1回実施	*追加費用無し

* Flexi各コースの日中グループクラス2コマは夜間マンツーマンクラス1コマに変更可能です。

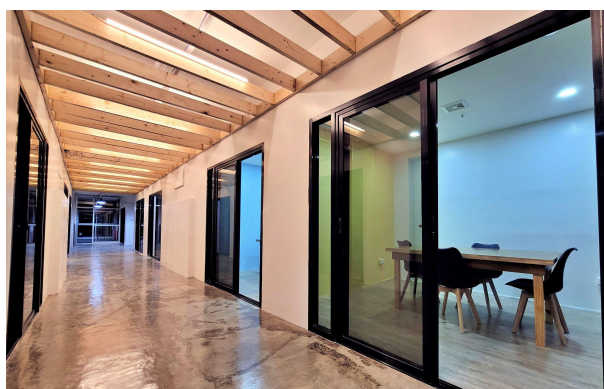

2) API BECI シティキャンパス 宿泊費

お部屋タイプ	費用	備考
Studio Single (スタジオ1人部屋)	US\$1,200	
Studio Double (スタジオ2人部屋)	US\$800	- ご夫婦、同性のご友人同士での利用のみ
Studio Quad (スタジオ4人部屋)	US\$600	- 特製2段ベッドit
Studio Single Deluxe (デラックス1人部屋)	US\$1,300	<ul style="list-style-type: none"> - スタジオシングル/スタジオダブルよりもやや広めのお部屋 - ミニキッチン付き <ul style="list-style-type: none"> - 備え付け調理器具あり
Studio Double Deluxe (デラックス2人部屋)	US\$900	
Semi Master Single	US\$1,000	<ul style="list-style-type: none"> - リビング共有、バス/トイレは別々 - ミニキッチン付き <ul style="list-style-type: none"> - 備え付け調理器具あり - Semi Master Single <ul style="list-style-type: none"> - 外窓、専有空間あり - Semi Single <ul style="list-style-type: none"> - 内窓
Semi Single	US\$900	

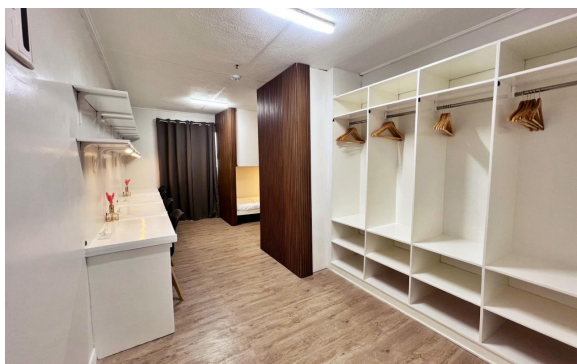
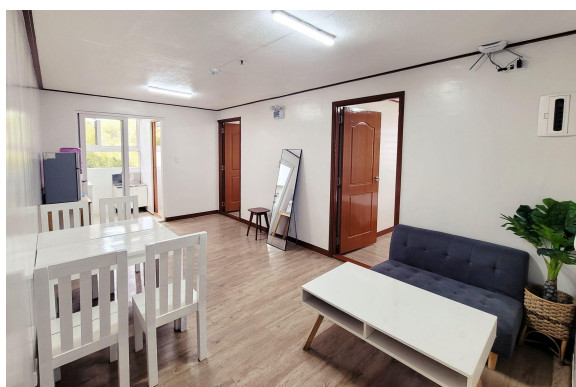

2. キャンパス別 コースについて

2-1). キャンパス別 カリキュラム

キャンパス	コース	コース内容	コース構成
カフェ キャンパス (セミスパルタ)	SPEED ESL 1	SPEED ESLではカリキュラムに基づき、バランスの取れた形で英語の基本4スキルを学習します。全ての英語レベルの方向け。	合計最大 8コマ ■マンツーマンクラス 4コマ ■グループクラス 2コマ ■ナイトグループクラス 2コマ *任意参加
	SPEED ESL 2	ESL116はグループでのレッスンではなく、全てマンツーマンのレッスン(1日6コマ)での学習を好まれる方向け。	合計最大 8コマ ■マンツーマンクラス 6コマ ■ナイトグループクラス 2コマ *任意参加
	Lite ESL	SPEED ESLのライト版です。レッスン以外で自分の時間を多く持ちたい方向け。	合計最大 6コマ ■マンツーマンクラス 2コマ ■グループクラス 2コマ ■ナイトグループクラス 2コマ *任意参加
	Venture/ Travel (追加)	旅行に必要な語彙や旅行の際に使える実践的表現を学習します。旅行好きな方、これから世界一周旅行に行く予定の方向け。	マンツーマンクラスを1コマ追加 ■旅行に特化したレッスン ■月-金/4週間 ■毎週土曜日のアクティビティに参加 *週末アクティビティでかかる費用は自己負担となります *最低受講期間: 4週間
	Rehab (変更)	短期間で集中的に正しい発音を身につけることを目的とした特別レッスンです。様々な語彙や表現を使って発音を練習します。	通常のクラス4コマをRehabクラス4コマに変更 ■発音矯正に特化したレッスン ■月-金/1週間 ■午前または午後の4コマのクラスをRehabクラスに変更して実施
スパルタ キャンパス (スパルタ)	24 ESL	24 ESLでは、比較的短期間で着実に英語力を高めることができます。厳しいモニタリングの下で学習したい方向け。	合計 10コマ ■マンツーマンクラス 5コマ ■グループクラス 2コマ ■夜間義務自習・テスト 3コマ - 語彙 1コマ - センテンス 1コマ - テスト 1コマ
	TOEIC	TOEIC®テストの対策を通じて基本的な語彙や文法を集中的に学習します。ビジネス英語の基礎学習の一環としての	合計 9コマ ■マンツーマンクラス 4コマ ■グループクラス 2コマ ■夜間義務自習・テスト 3コマ

		利用も可能です。	マ - 単語テスト 1コマ - 模擬テスト 2コマ(120分)
	IELTS	IELTS™テストの4技能をバランス良く学習し、より高いスコアの獲得を目指します。IELTS™テストに初めて挑戦する方にもおすすめのコースです。	合計 9コマ ■マンツーマンクラス 4コマ ■グループクラス 2コマ ■夜間義務自習・テスト 3コマ - 模擬テスト 1コマ - 復習 1コマ - 単語テスト 1コマ
	SP プログラム (24 ESLコースのみ)	SPプログラムを通して、文法・語彙・表現などをどのようにスピーキングに活用していくかを学びます。週1回のSPテストで学習の成果がチェックされます。SPテストでは、スピーキングテストの様子がすべて録画され、生徒の発言が一言一句書き起こしされます。	SPプログラムを提供 ■スピーキング矯正の特別レッスンを提供 (Speaking for SP) ■SPテストを毎週実施 ■24 ESLコースに含まれる
	Rehab (24 ESLコースのみ)	短期間で集中的に正しい発音を身につけることを目的とした特別レッスンです。様々な語彙や表現を使って発音を練習します。	Rehabを提供 ■発音矯正に特化したレッスンを提供 ■月-金/1週間 ■午前または午後のクラス4コマをRehabクラスに変更して実施 ■24 ESLコースに含まれる
シティ キャンパス (ノーマル)	Biz2.0		合計 6コマ ■マンツーマンクラス 4コマ ■グループクラス 2コマ
	Flexi-Biz2.0	ビジネスシーンにおいて高い頻度で使われる語彙や表現を学びながら、同時に仕事のパフォーマンス向上も期待できる新しいビジネスコースです。	合計 5コマ ■マンツーマンクラス 3コマ * 夜間17:00-20:50 ■グループクラス 2コマ *日 中9:00-16:50
	SPEED ESL		合計 6コマ ■マンツーマンクラス 4コマ ■グループクラス 2コマ
	Flexi-SPEED ESL	SPEED ESLではカリキュラムに基づき、バランスの取れた形で英語の基本4スキルを学習します。全ての英語レベルの方向け。	合計 5コマ ■マンツーマンクラス 3コマ * 夜間17:00-20:50 ■グループクラス 2コマ *日 中9:00-16:50

	Lite ESL	SPEED ESLのライト版です。レッスン以外で自分の時間を多く持ちたい方におすすめ。	合計 4コマ ■マンツーマンクラス 2コマ ■グループクラス 2コマ
	Flexi-Lite ESL		合計 3コマ ■マンツーマンクラス 1コマ * 夜間17:00-20:50 ■グループクラス 2コマ *日 中9:00-16:50
	SP ESL	SP ESLにはSPプログラムが含まれているため、自分の文法的な弱点を克服しながら、比較的短期間で着実に英語力を高めることができます。	合計 7コマ ■マンツーマンクラス 5コマ ■グループクラス 2コマ
	SC (Speaking Coach)	レッスン毎にスピーキングテストを実施し、その中で発見できた文法・語法・発音などの誤りをすぐに講師とともに修正していきます。	マンツーマンクラスを1コマ追加 ■月-金/4週間 ■1コマ追加/1日 ■中～上級者向け

[備考] API BECI すべてのキャンパスに共通するルールなど

* 1クラス50分

* マンツーマンクラスの科目や教科書は、担任講師と相談の上、生徒様のリクエストに応じて変更可能です。

* 週末・祝日にかかわらず毎日3食提供します。

* すべての追加、変更プログラムはフィリピンペソでの現地支払です。

* 全てのコースの生徒様に、韓国で特許を得たSP(Speaking Prescription: スピーキング矯正)テストを月1回提供します。(スパルタキャンパス 24 ESLコースでは週1回提供)

* 上記で示されている授業料、および学生寮滞在費はすべて4週間毎の料金です。

* 留学期間中のキャンパス移動、およびコース変更が可能が可能です。(移動先のキャンパス学生寮部屋の空室状況によります。)

* プログラムと学生寮費用が移動先キャンパスで高くなる場合、差額の追加支払いが必要となります。(現地支払のみ) 移動先キャンパスでのプログラムと学生寮費用が元のものより安くなる場合の差額返金はございません。

* キャンパスを変更して留学期間を延長される場合、キャンパス移動した時点で、1回にまとめて延長分留学費用のお支払いをお願いいたします。

2-2). キャンパス別 コース詳細

1) SPEED ESL 1, SPEED ESL 2 & Lite ESL for カフェキャンパス and シティキャンパス マンツーマンクラス

- スピーキング(Speaking) - 自然なコミュニケーションに必要な実用的語彙と表現を学びます。
- リーディング(Reading) - リーディングとボキャブラリーに重点を置き、各セクションでテーマ別の興味深いパッセージを読み進めて学習します。また、よく使われる語彙やイディオムも学ぶことができます。
- イディオム(Idioms) - 頻繁に使われる慣用表現を学び、それぞれの慣用句の形、意味、時制を理解します。

• Expression / リスニング(Listening) / 文法(Grammar) / ライティング(Writing)

* マンツーマンクラスの科目や教科書は、アカデミックコーディネーターと相談の上、生徒様のリクエストに応じて変更可能です(追加費用無し)。

グループクラス

- 発音(Pronunciation) - アメリカン・スピーチのリズム、単語の短縮形、口語の略語、連続体などを学びます。母音、子音、イントネーションパターン、構文、ミキシング、名詞と動詞の規則的な変化などを通して発音を練習していきます。
- リスニング(Listening) - 実生活からニュースまで幅広いテーマを取り上げ、各トピックに基づいた具体的な情報、ポイント、補足説明、予想などを聞き取ることができるようにします。
- ライティング(Writing) - ささまざまな文章作成演習を通して、品詞や文構成などについて学びます。
- 文法(Grammar) - 時制などの文法上のカテゴリーを学習することができます。

ナイトクラス *任意

- Vocabulary (語彙) • Look Who's Talking? (スピーキング) • Pattern English 1,2 (パターン) • Speaking Pronunciation (発音) • What Can I Say? (日常表現) • Fun with Conversation Grammar (文法) * ナイトクラスは生徒様のレベルや希望に応じて実施します。

SPEED ESL : サンプルスケジュール

授業時間	クラス科目	担任講師	教室
8:00~8:50	Reading	T. Jiselle	C1
9:00~9:50	Break		
10:00~10:50	GC Grammar	GC - T. Katie	F5
11:00~11:50	GC Listening	GC T. Gina	E3
12:00~12:50	Lunch		
13:00~13:50	Speaking	T. Del	G9
14:00~14:50	Break		
15:00~15:50	Writing	T. Ezra	A3
16:00~16:50	Break		
17:00~17:50	Listening	T. Mj	H10
18:00~18:50	Dinner		
19:00~19:50	Vocabulary	T. Jiselle	C1
20:00~20:50	Pattern English 1	GC - T. Katie	F5

2) 24 ESL for スパルタキャンパス / SP ESL for シティキャンパス

24 ESLは、24時間英語に触れることができるよう、7時間の通常授業と3時間の夜間学習により、短期間で集中的に英語力を伸ばしたい方のためのコースです。

SP ESLは、SPプログラムが自動的に組み込まれており、特に英文法における自分の課題に取り組むことができ、比較的短期間で着実に英語力を高めることができます。

マンツーマンクラス

- **スピーキング for SP (Speaking for SP)** - 生徒様が不自由なく受け答えできることを目指し、毎週のSPテスト中に出てきた語彙や表現を用いて授業を行います。
- **リーディング (Reading)** - 発音練習も兼ねた、語彙力や読解力を高める読解演習を行い、総合的な理解力の向上を目指します。
- **写真描写 (Picture Description)** - このクラスはただ写真を見て状況を描写して終わりではなく、クリエイティブな発想を養う機会を提供します。
- **ライティング (Writing)** - 基本的な構文による文の展開の仕方作文やセンテンスライティングで学びます。
- **スピーキング (Speaking)** - 特定のトピックについて自分の考えを述べながら、スピーキング力を鍛えます。

グループクラス

- **スピーキング (GC Speaking)** - クラス担任が用意した様々なアクティビティを通して、自信を持って自分の考えを表現するための練習をします。
- **リスニング (GC Listening)** - 日常的に使われる表現を理解する／話しているトピックの要点をつかむ／相手の意見をきちんと聞き取る練習／英語での話し方のルールを理解する／リスニング対策を立てる。

ナイトクラス *スパルタキャンパス: 受講必須 / *シティキャンパス: 提供無し

- 語彙暗記 新規20語+復習80語/1日 (1コマ)
- センテンス 新規10個+復習40個/1日 (1コマ)
- デイリーテスト (1コマ) *語彙100語+センテンス50個
- * デイリーテストの合格点: 80%以上の正答率
- * デイリーテスト不合格時のペナルティ: デイリーテストの語彙・センテンスをその日のうちに10回書く
- * スパルタキャンパスで実施している全コース (ESL 24コース、TOEICコース、IELTSコース) のナイトクラスは必須で、自習の内容も学校で定めたものとなっています。
- * クラスを欠席した場合のペナルティ: 土曜日の自習 (平日の欠席授業時間の2倍を土曜日の自習時間とする)。

3) TOEIC for スパルタキャンパス

TOEICコースは、これからTOEICの勉強を始める方や、基礎的な文法や語彙を集中的に学習し、ビジネスで使える英語力を身につけたい方のために用意されたコースです。

マンツーマンクラス

- **リーディング (RC Part Review) 2コマ (Part 5, 6 and 7)** - 基本のパターン、解答を導き出すポイント、出題形式を理解し、TOEICの総合的な英文読解力を向上させる。
- **リスニング (LC Part Review) 2コマ (Part 1, 2 and 3, 4)** - 講師はリスニングパートでスキルやテクニックを重点的に伝え、問題に対する正しい回答を生徒が納得できるまで教材を使って解説します。

グループクラス

- **グラマースピーキング (TOEIC GC Grammar Speaking)** - グラマースピーキングは、TOEICリーディング問題で出題される基本的な文法事項を確認し、応用するためのグループクラスで

す。

・リスニング (TOEIC GC Listening) - このグループクラスでは、TOEICリスニングテストへの全体的な理解度を高め、慣れ親しむために必要な問題解決の方法とアプローチを学びます。

ナイトクラス *受講必須

・TOEICコースのナイトクラスでは、2時間のTOEIC模擬試験と1時間のTOEIC単語テストを実施します。

TOEICコース: サンプルスケジュール

授業時間	クラス科目	担任講師	教室
8:00~8:50	Reading Part 5,6	T. Ezra	A1
9:00~9:50	Break		
10:00~10:50	Listening Part 1,2	GC T. Katie	F7
11:00~11:50	Reading Part 7	GC T. Gina	B6
12:00~12:50	Lunch		
13:00~13:50	Listening Part 3,4	T. Mj	E9
14:00~14:50	GC Speaking	T. Jiselle	D5
15:00~15:50	Break		
16:00~16:50	GC Listening	T. Del	C10
17:00~17:50	Daily Test(Listening)	T. Jiselle	C1
18:00~18:50	Dinner		
19:00~19:50	Daily Test(Reading)	T. Jiselle	C1
20:00~20:50	Daily Test(Voca)	T. Gina	E3

4) IELTS for スパルタキャンパス

IELTSコースは、IELTSのテスト形式に慣れていない学習者にもオススメのコースで、基礎力を身につけながら、4技能の各パートを丁寧に学習することができます。

マンツーマンレッスン

- ・スピーキング(Speaking) - IELTSスピーキングテストにおける自信をつけ、主導権を握るスキルの向上を目的としています。IELTSのスピーキングテストで出題される様々なタイプの質問に慣れ、適切な答え方を学びます。
- ・リーディング(Reading) - 模擬試験を繰り返し受けて十分に練習することで、難解な文章を読み解く技術や問題の解き方を戦略的に学ぶことができます。
- ・リスニング(Listening) - IELTSの過去問題を用いて出題傾向を把握し、演習を繰り返すことで、リスニングテストの各セクションの問題に対応できる実践的なスキルと対策方法を身につけることに重点をおきます。
- ・ライティング(Writing) - 学習者の能力を最大限に引き出すために、講師はライティングの方法を効果的に説明・指導し、課題に対してきめ細かなフィードバックを行います。

グループクラス

- ・スピーキング (IELTS GC Speaking) - このグループクラスでは、IELTSのスピーキング対策とスキルが学べます。また、難問に素早く適切に答える方法を学び、すべての問題の詳細な説明とサンプルアンサーを受け取り、公式テストのために効率的に準備することができます。
- ・リスニング (IELTS GC Listening) - IELTSリスニングに必要な最新のテスト情報を学生に提供

します。講師から集中的にフィードバックを受けることができ、テスト対策やIELTSリスニングで必要な語彙を学ぶことができます。

ナイトクラス ***受講必須**

・IELTSコースのナイトクラスでは、模擬テスト1コマ、テスト復習1コマ、語彙学習1コマを実施します。

IELTSコース: サンプルスケジュール

授業時間	クラス科目	担任講師	教室
8:00~8:50	Speaking	T. Jiselle	A1
9:00~9:50	Break		
10:00~10:50	Listening	GC - T. Katie	F7
11:00~11:50	Reading	T. Gina	C1
12:00~12:50	Lunch		
13:00~13:50	Writing	T. Mj	E9
14:00~14:50	IELTS GC Speaking	GC T. Jiselle	D5
15:00~15:50	Break		
16:00~16:50	IELTS GC Listening	GC T. Del	C10
17:00~17:50	Daily IELTS Test	T. Jiselle	B6
18:00~18:50	Dinner		
19:00~19:50	IELTS Test Review	T. Ezraah	C1
20:00~20:50	Memorize IELTS Voca	T. Gina	E3

5) Biz2.0 for シティキャンパス

Biz2.0コースは話すだけでなく、流暢な英会話力を身につけ、論理的なプレゼンテーション能力を高め、実際のビジネスシーンに通用するスキルを備えるためのプログラムです。毎週金曜日の午後には、特定のトピックに関して英語でシェアしたい学習者がプレゼンテーションを行い、フィードバックを受けることができます。

マンツーマンクラス

- ・ビジネスライティング(**Business Writing**) - ビジネスシーンに即したライティングスキルを身につけるとともに、ニュースレターや記事の書き方などについて学びます。
- ・ビジネスリーディング(**Business Reading**) - リアルタイムのニュース(新聞、ネット記事、ビジネス誌など)を教材とし、ビジネストレンドや時事問題についての理解を深めます。
- ・**TED Talk** - TED Talkを教材として利用し、題材となるトークの完全コピーを目指します。自分で作るプレゼンではなく、すでに完成されているプレゼンを使うことで「英語で内容を伝える」ことを集中的にトレーニングします。発音やイントネーション、強弱など、より効果的に人に伝えることを学びます。1週間を通じて1つのトークを取り扱い、週の最終日にはトレーニングの成果をプレゼン形式で発表します。
- ・専門分野スピーキング(**ESP *English for Specific Purpose**) - 生徒の職業やこれから英語を使用して働く環境、フィールドなどに合わせた、より具体的なスピーキングトレーニングを実施します。***主にオフィスワークが中心のため、医療英語などの専門領域は対応しておりません。**

*** マンツーマンクラスの科目や教科書は、アカデミックコーディネーターと相談の上、生徒様のリクエストに応じて変更可能です(追加費用無し)。**

グループクラス

- ビジネスリスニング(**Business Listening**) - クライアントとのミーティングや商談でより密なコミュニケーションを取ることを目的として、聞く力に加えて、質問力も同時に鍛えます。
- プレゼン訓練/ロールプレイ(**Business Presentation / Dialogues**) - ビジネスプレゼンの基本構成や話し方を押さえつつ、グループで協力しつつ、特定テーマやプロジェクトについて論理的かつ説得力のある発表することをゴールとします。グループクラスの生徒同士、授業時間外での準備が不可欠となるため、お互いの時間を見つけて協力することが求められます。

6) Flexi-各コース for シティキャンパス

Flexi-各コースでは「SPEED ESL」「Lite ESL」「Biz2.0」のカリキュラムを使用し、夜間にマンツーマンレッスンを受けられるようにアレンジしています。

Flexi-コース: サンプルスケジュール(例: Flexi-SPEED ESL)

授業時間	クラス科目	担任講師	教室
8:00~8:50	Break		
9:00~9:50	Break		
10:00~10:50	Listening	GC - T. Katie	G8
11:00~11:50	Break		
12:00~12:50	Lunch		
13:00~13:50	Break		
14:00~14:50	Speaking	GC T. Jiselle	G7
15:00~15:50	Break		
16:00~16:50	Break		
17:00~17:50	Dinner		
18:00~18:50	Reading	T. Rlyn	A1
19:00~19:50	Expression	T. Ezra	A3
20:00~20:50	Writing	T. Gina	D5

3. 週末トラベルプログラム・BBQパーティについて

3-1. トラベルプログラム

API BECIの全キャンパスの学生は、週末トラベルプログラム(月1回)に参加することができます。他キャンパスとの学生との交流が可能です。



* 参加には現地でのお申し込みが必要です。参加費用は学校でお支払いください。

* 週末トラベルプログラムは、担当のフィリピン人スタッフがガイドします。

3-2. BBQパーティ

API BECIカフェキャンパスでは、月に1回キャンパス内ガーデンで無料のBBQパーティを開催しています。



* BECI The CAFE(カフェキャンパス)の方のみ参加可能です。

4. API BECI ポリシーガイド(規約・ルールについて)

4-1. 返金規約 (キャンセルポリシー)

A. 出発前

- 出発予定日まで15日以上ある場合は、登録料USD \$100を除き、全額返金されます。
- 出発予定日まで7～14日ある場合、登録料USD \$100とキャンセル料USD \$200を除いた残額を返金します。
- 出発予定日が7日未満の場合、登録料USD \$100とキャンセル料USD \$300を除く残額を返金します。

* 返金にかかる送金手数料は生徒様のご負担となりますので予めご了承ください。

* 出発前にコロナウイルス感染症の陽性反応が出た場合、医療機関による診断書の提出があれば、キャンセル料および開始日変更のための追加料金は発生しません。また、ロックダウンなどによりフィリピンに入国ができない場合、API BECIはキャンセル料を請求せず、全額返金します。

B. 出発後 (フィリピン入国後)

- 個人的な理由で留学修了予定日より早く帰国する場合は、遅くとも1週間前までに学校マネジメントに申し出てください。
- 返金手続きや返金費用については、生徒本人が利用した代理店(エージェント)に問い合わせの上、申請していただく必要があります。(お支払済みの現地費用の返金はありません)

* 返金は生徒がフィリピン出国4週間後に代理店(エージェント)に支払われる予定です。

* 詳細は別資料「キャンセルポリシー/返金規定」をご確認ください。

4-2. 外出に関するルール (門限)

- カフェキャンパス:
 - 日-木曜日、祝日: 午後10時
 - 金-土曜日、祝前日: 午前2時
- スパルタキャンパス:
 - 月-金曜日: 外出禁止
 - 土曜日、祝前日: 午前2時
 - 日曜日、祝日: 午後10時
- シティキャンパス:
 - 外出に関する規制無し(門限無し)
 - バギオ市外への日帰り旅行、外泊の場合は事前申請が必要

4-3. コロナウイルス感染症 特別規約

- 高熱や咳などの症状がある生徒は簡易抗原検査で検査します。
- 感染が確認された場合は、他の学生との接触を防止するために隔離施設に移動し対策を講じます。その間、1日3食をお部屋にお届けします。
- マンツーマンクラスについては、受講しているコースのマンツーマンレッスン授業数に応じて、隔離期間中もオンライン授業が受けられます。最低7日間から最長14日間隔離施設に滞在し、7日ごとに簡易抗原検査を実施します。(抗原検査費用、医療費は自己負担となります。)
- 7日間の隔離後、簡易抗原検査で陰性であることが確認されれば、通常の対面式授業に復帰できます。
- 陰性判定後、生徒は対面クラスに戻り、隔離期間中の補償授業は行われません。

4-4. その他の規約・ルール

- 上記の規定・ルールの詳細については、キャンパス別オリエンテーションファイルをご参照ください。

5. API BECI キャンパスマップ

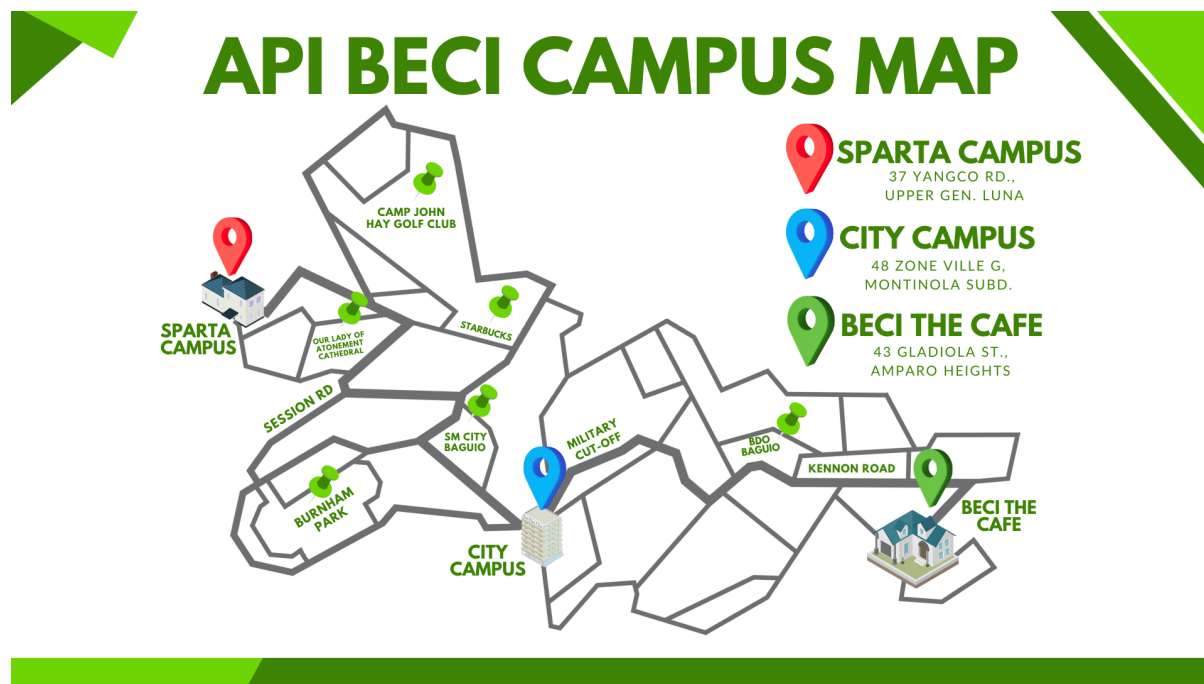

各キャンパス住所

1) API BECI カフェキャンパス (BECI The CAFE)

#43 gladiola Street Amparo Heights, Camp 7 Baguio City, Philippines

2) API BECI スパルタキャンパス (Sparta Campus)

37 Yangco Road, Upper General Luna, Baguio, 2600 Benguet, Philippines

3) API BECI シティキャンパス (City Campus)

Zone Vill Building G - 48 Kisad Rd, Montinola Subd, Baguio, 2600 Benguet, Philippines

4) API BECI セブキャンパス (B' Cebu) *2023年7月17日オープン予定

Angasil corner, Kasinto St., Mactan, 6015 Lapu-Lapu City, Cebu, Philippines

6. お問い合わせ先

- E-mail: beci.academy@gmail.com
- Skype ID: live:.cid.ba5a38a651f06ba3
- 担当: 田島直人(ジョセフ)